

TUMAČ PLANSKOG ZNAKOVLJA
GRANICA GRAĐEVINSKOG PODRUČJA NASELJA

- IZGRADENI DIO
— NEIZGRADENI UREĐENI DIO
— NEIZGRADENI NEUREĐENI DIO
- IZGRADENI DIO
--- NEIZGRADENI UREĐENI DIO
--- NEIZGRADENI NEUREĐENI DIO

NAMJENA GRAĐEVINSKOG PODRUČJA

- MJEŠOVITA NAMJENA pretežito stanovanje
■ MJEŠOVITA NAMJENA pretežito poljoprivredna gospodarstva
■ GOSPODARSKA NAMJENA proizvodna-pretežito zanatska
■ GOSPODARSKA NAMJENA proizvodna-pretežito poljoprivredna
■ UGOSTITELJSKO-TURISTIČKA NAMJENA
■ JAVNA I DRUŠTVENA NAMJENA
■ SPORTSKO-REKREACIJSKA NAMJENA
■ INFRASTRUKTURNI SUSTAVI
■ GROBLJA
- OSTALO**
- REZERVAT ZA IZGRADNJU U POSTPLANSKOM RAZDOBLJU
■ PROSTORNA MEĐA KULTURNOG DOBRA

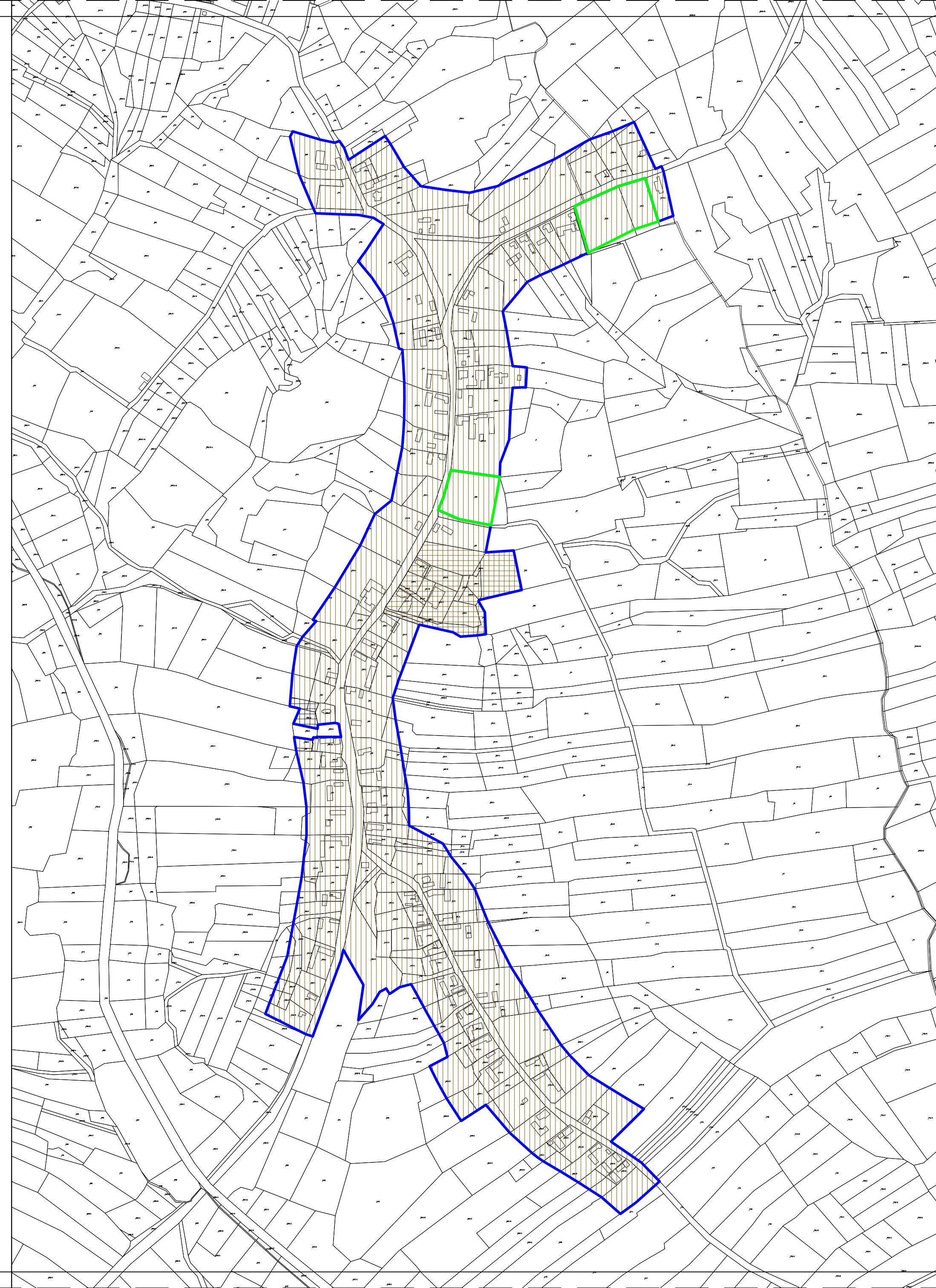

Županija: BJELOVARSKO-BILOGORSKA ŽUPANIJA	Grad: OPĆINA IVANSKA
---	--------------------------------

Naziv prostornog plana:
PROSTORNI PLAN UREĐENJA OPĆINE IVANSKA
Elaborat pročišćenog teksta Odredbi za provedbu i Grafičkog dijela Plana
("Županijski glasnik Bjelovarsko-bilogorske županije" broj 1/05 i
"Službeni glasnik Općine Ivanska" broj 2/08, 3/11, 6/18 i 10/18 - pročišćeni tekst)

Naziv kartografskog prikaza: GRAĐEVINSKO PODRUČJE KRIŽIC	
Broj kartografskog prikaza: 4.g	Mjerilo kartografskog prikaza: 1 : 5 000

Odluka o izradi prostornog plana:	Odluka o donošenju prostornog plana:
Javna rasprava je objavljena:	Javni uvid je održan:
Odgovorna osoba za provođenje javne rasprave:	m.p.
Mišljenje prema članku 107. Zakona o prostornom uređenju ("Narodne novine" broj 153/13) :	

Stručni izrađivač Elaborata : ZAVOD ZA PROSTORNO UREĐENJE BJELOVARSKO-BILOGORSKE ŽUPANIJE	
Ravnatelj: Saša Križ, dipl. ing. arh.	m.p.
Odgovorni voditelj izrade Elaborata: Vesna Banović, dipl. ing. arh.	m.p.
Stručni tim u izradi nacrtu prijedloga plana:	

Predsjednica Povjerenstva za statut, poslovnik, i normativnu djelatnost Općinskog vijeća Općine Ivanska: Antonia Šimić	m.p.
Istovjetnost ovog prostornog plana s izvornikom ovjerava:	m.p.